

Je m'appelle :

date : / /

Noël arrive à petits pas.
A l'orée de la forêt, les sapins discutent.
Chacun réfléchit à sa robe de Noël.
Chacun rêve.
Près de là, un petit sapin ne dit pas un mot : il écoute.
Un des sapins rêve d'une robe avec des camélias.
« Un arbre de Noël n'a pas de camélias !
Noël est plutôt la fête de la lumière. »

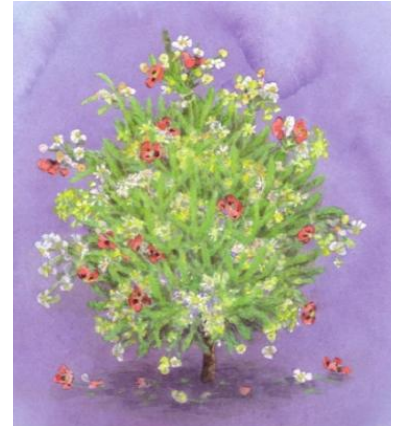

1) Relie le mot à son dessin :

la robe



la forêt



un camélia



2) Vrai ou Faux. Coche dans la bonne case :

	vrai	faux
L'été arrive à petits pas.		
Les sapins rêvent à leur robe de Noël.		
Un petit sapin n'arrête pas de rire.		

3) Colorie chaque mot dans une couleur différente :

Noël est la fête de la lumière

4) **Complète** le texte avec les mots suivants.

robe

sapins

sapin

triste

« Oui ! Oui ! La fête de la lumière ! », clament les _____ .

« Alors ma _____ sera dorée ! », dit le sapin.

Chacun parle de sa robe préférée.

Le petit _____ est _____ . Personne ne lui parle. Personne ne s'occupe de lui.

5) **Recopie** la phrase et **dessine**.

« Ma robe sera dorée ! », dit le sapin.



« *M* »



Je m'appelle :

date : / /

La nuit de Noël, des pépites immaculées s'accrochent sur le petit sapin.

Il se pare de mille éclats.

Juste après, mille loriots, mille serins multicolores arrivent sur l'arbre décharné.

Il est sublime !

Les amis passent un Noël de rêve.



1) Vrai ou Faux. Coche dans la bonne case :

	vrai	faux
Le petit sapin a une robe immaculée.		
Le petit sapin se pare de mille éclats.		
L'arbre décharné n'a pas de jolie robe de Noël.		
Les amis passent un triste Noël.		

2) Colorie chaque mot dans une couleur différente et recopie la phrase :

Il se pare de mille éclats.

J

3) **Colorie** l'étiquette qui raconte vraiment l'histoire :

Loulou est un petit loup, le plus petit des loups de sa troupe.

La nuit de Noël, un petit sapin triste se pare d'une robe immaculée.
Il passe un Noël de rêve.

Un petit sapin n'a pas d'amis. Il passe un Noël très triste.

4) **Dessine** toi-aussi un sapin extraordinaire et **trouve** lui un nom :

